FEMA 529K Korean 9/2005

지진이 시작되면 . . .

엎드려서 몸을 가리고 단 단한 가구를 붙잡으십시오.

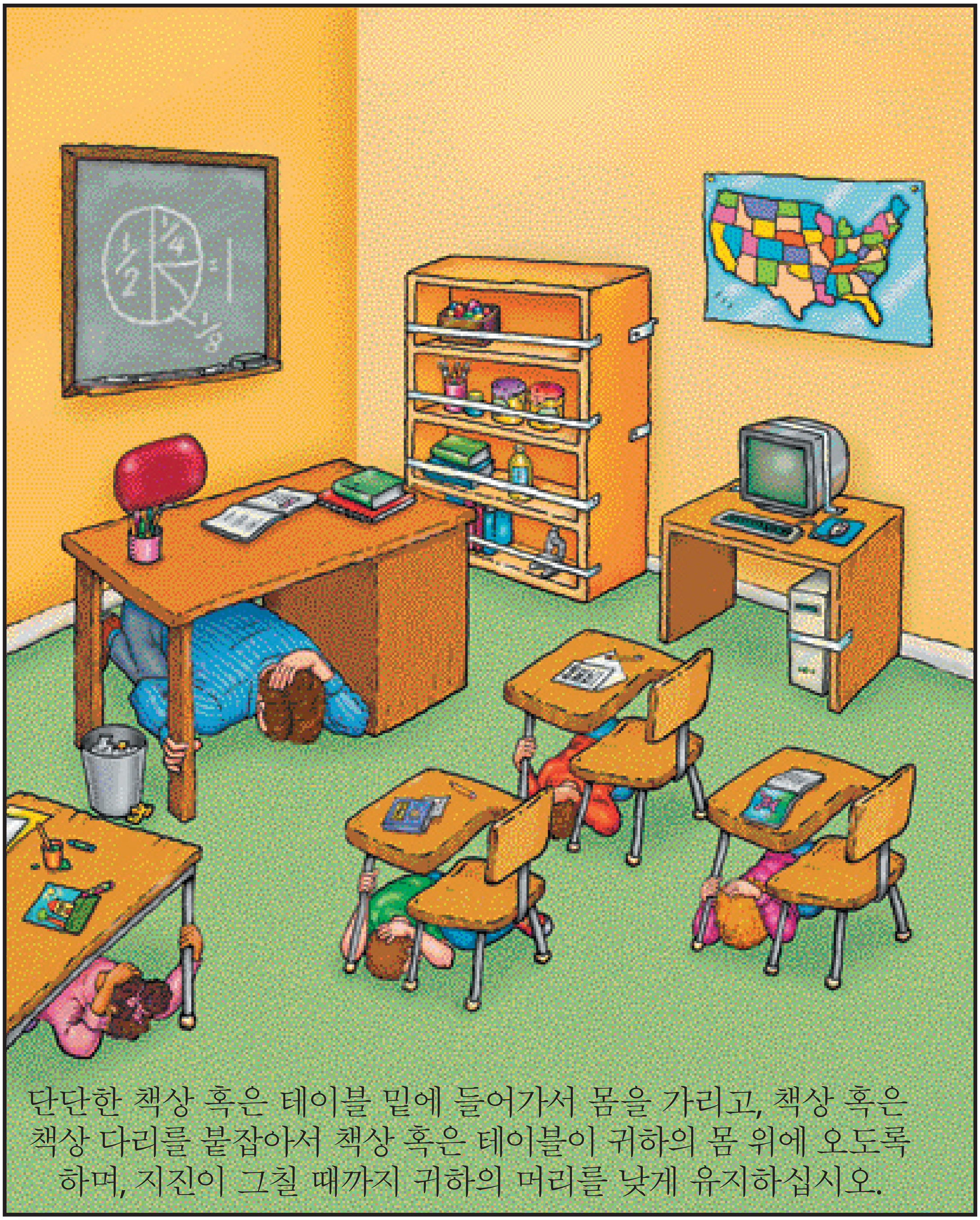

단단한 책상 혹은 테이블 밑에 들어가서 몸을 가리고, 책상 혹은 책상 다리를 붙잡아서 책상 혹은 테이블이 귀하의 몸 위에 오도록 하며, 지진이 그칠 때까지 귀하의 머리를 낮게 유지하십시오.

FEMA

nehrp